

Centro Esterivo in natura



3-5 anni

PRESSO



**SERVIZIO EDUCATIVO
IN NATURA 0-6 ANNI**

DATE DI APERTURA

DAL 29 GIUGNO ALL' 11 SETTEMBRE

CHIUSI DAL 10 AL 21 AGOSTO

ORARI: 8:00 - 16:30

PRE: 7:30-8:00

PRESENTAZIONE

Il nostro centro estivo accoglie i bambini e le bambine in un contesto sereno, stimolante e ricco di esperienze in natura. Le giornate sono pensate per alternare gioco libero, esplorazione all'aria aperta, attività creative e momenti di scoperta condivisa.

Attraverso il movimento, il contatto con l'ambiente naturale, il gioco simbolico, le esperienze di gruppo e momenti in **lingua inglese con personale madrelingua**, i bambini hanno l'opportunità di sviluppare autonomia, curiosità, collaborazione e fiducia nelle proprie capacità.

Il gruppo è accompagnato da personale educativo laureato ed esperto nella relazione con bambini dai 3 ai 6 anni, attento a sostenere ogni bambino nel suo percorso di crescita, valorizzando i tempi individuali e il piacere di imparare insieme agli altri. 🌿





PROGETTO EDUCATIVO

Il nostro progetto pedagogico si basa su due principi fondamentali: la ***Pedagogia del Bosco*** e la ***Disciplina Dolce***. Questi due approcci sono profondamente legati, perché vivere molto tempo in natura richiede fiducia nelle capacità del bambino, rispetto dei suoi tempi e attenzione ai suoi bisogni.

La natura diventa così uno spazio di scoperta e benessere: i bambini possono muoversi, esplorare con i sensi, osservare e sperimentare liberamente. In questo modo sviluppano gradualmente autonomia, competenze motorie, curiosità e una relazione spontanea e rispettosa con l'ambiente che li circonda. 🌿

COSA PUOI FARE COME GENITORE SE IL TUO BAMBINO HA QUALCHE DIFFICOLTÀ NEL DISTACCO?

La fiducia nel personale a cui si decide di affidare il propri* bambin*, è alla base della relazione genitore-scuola.

Questa fiducia crea un clima sereno che i bambini percepiscono e che gli permette di vivere con serenità questa nuova esperienza.

Ogni volta che puoi, accompagna il tu* bambin* in anticipo e dedica qualche minuto a giocare con lui o lei.

Quando sei pronto a salutarlo, chiedi la collaborazione del personale e passa il tu* bambin* all'educatrice come gesto di fiducia.

In questo momento però, non dilungarti, saluta con un sorriso, pronuncia alcune parole rassicuranti ed esci dalla scuola.

Sarà nostra premura trovare, se fosse necessario, una modalità per permettere al bambin* di rassicurarsi tra le nostre braccia e chiamarti in caso di bisogno.



GIORNATA TIPO AL CENTRO ESTIVO

Il servizio avrà luogo dal lunedì al venerdì dalle 7:30 alle 16:30
Anche all'interno del centro estivo le routine e i momenti di cura, conservano un'importante valenza pedagogica.

7:30 - 8:00	prescuola (piccolo costo aggiuntivo)
8:00 - 9:00	accoglienza
9:00 - 9:30	colazione
9:30 - 11:30	circle time, attività e gioco
11:30 - 12:00	cura personale
12:00 - 13:00	pranzo e pulizia
13:00 - 15:30	nanna o giochi tranquilli
15:30 - 16:00	merenda
16:00 - 17:30	gioco libero e uscita

ESEMPIO DI ATTIVITA' QUOTIDIANE

- ✿ Escursioni ed esplorazioni in natura
- ✿ Attività di manipolazione e piccoli esperimenti
- ✿ Laboratori artistici e creativi con materiali naturali
- ✿ Educazione musicale e giochi ritmici
- ✿ Attività e giochi in lingua inglese con madrelingua
- ✿ Letture animate e narrazione di storie
- ✿ Giochi motori e attività sportive all'aria aperta





MENU'

Abbiamo scelto di farci servire i pasti da un'azienda che offre cibo biologico e di alta qualità. Stiamo attenti a non eccedere con gli zuccheri e a fornire un pasto bilanciato

ORGANIZZAZIONE DEL SERVIZIO

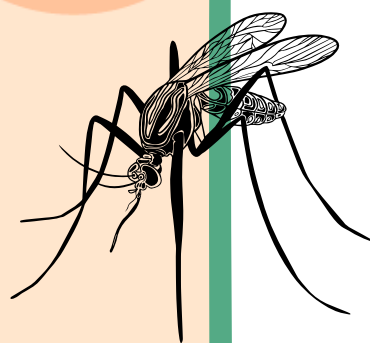

PROTEZIONE DALLE ZANZARE: il servizio si è dotato di un impianto esterno contro le zanzare per limitare il più possibile le punture nei bambini e l'utilizzo di prodotti sulla pelle. In ogni caso consigliamo l'applicazione di un prodotto repellente al mattino prima dell'uscita da casa anche per proteggerli durante le uscite sul territorio.

PROTEZIONE DAL SOLE: prima di applicare il prodotto antizanzare, consigliamo l'applicazione di crema solare per proteggere i bambini dalle scottature. Sarà nostra premura rinnovarla quando necessario durante la giornata

RITIRO BAMBINI: i bambini possono essere ritirati soltanto dai genitori o dai familiari che vengono segnalati nei moduli, in caso di esigenze diverse, avvisare il gestore e inviare un documento d'identità

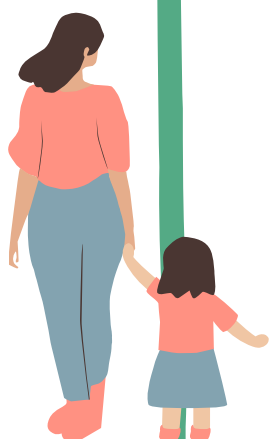

ORGANIZZAZIONE DEL SERVIZIO

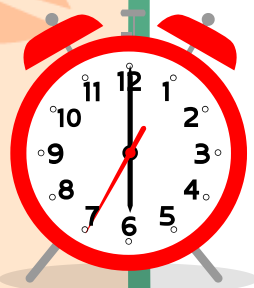

RISPETTO DEGLI ORARI: è fondamentale rispettare con attenzione gli orari limite del servizio per l'arrivo al mattino e il ritiro al pomeriggio nel rispetto del nostro lavoro e della scansione della giornata

ASSICURAZIONE: Le convenzioni assicurative stipulate dall'organizzazione prevedono la copertura base per le attività programmate, con la sottoscrizione dei moduli si rinuncia a qualsiasi risarcimento di danni eccedenti i valori massimali e le coperture previste. Chi lo volesse può sottoscrivere una polizza integrativa a totale suo carico.



COSA PORTARE

Uno zainetto/sacca con il nome che deve contenere:

- Due cambi completi
- Crema solare
- Spray zanzare
- Piccola borraccia
- Un telo e un costume (se il tempo ci consente di bagnarci)
- Un sacco per i vestiti sporchi
- Una felpa
- Pannolini e salviette (se utilizzati)
- Oggetti consolatori se utilizzati (dudu, pupazzo, ecc...)
- Sacco nanna o lenzuolino (se dorme)
- Cappellino
- Ciabattine tipo crocs

Su ogni oggetto deve essere scritto il nome del bambin*

Decliniamo ogni responsabilità in caso di smarrimento di oggetti personali

RICORDA CHE...

Siamo un servizio educativo in natura quindi:

- Vesti i bambini con abiti comodi e sporcabili
- Abbi fiducia nelle capacità del tuo bambino e della sua necessità di sperimentare come facciamo noi
- In questa fascia di età i bambini sono ancora profondamente immaturi nelle relazioni e nell'espressione delle proprie emozioni, può capitare quindi che mordano, alzino le mani, spingano: abbi pazienza, stanno imparando e noi siamo lì proprio per aiutarli in questo percorso.
- Muoversi in natura comporta alcuni rischi che sono da noi calcolati e minimizzati prestando sempre la dovuta attenzione e cautela. Tuttavia può capitare che il tu* bambin* si faccia male, fa parte del percorso di apprendimento e affinamento delle sue capacità motorie.
- I nostri bambini sono liberi di decidere se camminare a piedi nudi nell'erba, di arrampicarsi e di sporcarsi. Se questo ti crea disturbo ma vuoi metterti in gioco, siamo qui per supportarti, ma se per te è un limite insuperabile, valuta altri servizi più in linea con i tuoi principi

CONDIZIONI E PREZZI

NATI 2021-2023

CAMPO ESTIVO CLASSICO IN NATURA (20 LUGLIO - 11 SETTEMBRE)

<i>Part-time (solo mattino o solo pomeriggio)</i>	€ 125 a settimana
<i>Full-time</i>	€ 140 a settimana

ENGLISH IMMERSION CAMP (29 GIUGNO - 17 LUGLIO)

<i>Part-time (solo mattino o solo pomeriggio)</i>	€ 155 a settimana
<i>Full-time</i>	€ 170 a settimana

TUTTI I PASTI COMPRESI

PRE 7:30-8:00 € 10 A SETTIMANA AGGIUNTIVI

PAGAMENTI

Il pagamento delle settimane prenotate dovrà essere effettuato al momento della prenotazione, sarà però possibile richiedere una dilazione in caso di permanenza prolungata

CONTATTI

COORDINATRICE
Elisa Giusti 3808687538



SCUOLA
3513087586

AMMINISTRAZIONE (FATTURE E PAGAMENTI)
Enrico Franzoso: enrico@assmusicaingioco.it



Via fondovalle 2800 Marano sul Panaro